

Açık Öğretim Lisesi Bilgi Sistemine Öğrenci Resimlerinin Aktarılması

1. Öğrenci numarasını girdikten sonra “Listele” butonuna basınız.

ÖĞRENCİ SORGULAMA EKRANI AOL01001

İnternet Explorer 7.0 ve ya Firefox gibi, bir pencere içerisinde birden çok sekme ile çalışabilen tarayıcılar da aynı pencere içerisinde birden fazla sekme açarak çalışmak oturum bilgilerinin karışmasına ve hatalara yol açmaktadır. Bu yüzden yaptığımız işlemlerde tek sekmede çalışınız.

Arama Kriterleri			
Öğrenci No	: 1111111111	T.C. Kimlik No	:
Adı	:	Soyadı	:
Baba Adı	:	Anne Adı	:

 Listele

2. Öğrenci bilgileri ekranda görüldükten sonra, “Bilgi Düzenleme” menüsü altındaki “Resim Ekle” seçeneğine tıklayınız.

Hızlı Öğrenci Arama

ÖĞRENCİ GENEL BİLGİLER

BİLGİ DÜZENLEME

Adres Bilgileri

Alan Bölüm Değiştirme

Başvurduğu Okul Alan

Belge Ekleme

Belge İptali

Çift Numaralı Öğrenci

Birleştirme

Ders Ekleme - Silme

Dönem Değiştirme-Silme

Geldiği Okul Sistem

Getirdiği Belge Bilgileri

İade İşlemleri

Kimlik Bilgileri

Kimlik Bilgileri Güncelleme

Kimlik Bilgileri (Yabancı Uyumlu)

Kimlik ve Bandrol Bilgileri

Kitap Bilgileri

Kurum Öğrenci Aktifleştirme

Lise Mezunu Mezuniyet Alanı

Lise Ortalaması Giriş

Mezuniyet İptali

Muaf Ders Ekleme

Nakit Gönderme

Nakit Onay

Okul / Alan Değiştirme (AOL-MAOL)

Öğrenci Numara Değiştirme

Öğrenci Sil

Öğrencilik Durum Değiştirme

Resim Ekle

Sınav Bölgesi II Ekleme

Öğrenci Bilgileri

Öğrenci No	: 1111111111	T.C. Kimlik No	: 17890016394
Adı	: AYHAN	Soyadı	: ALBAY
Baba Adı	: İLHAMİ	Anne Adı	: SAADET
Okul / Alan - Bölüm	: AÇIK ÖĞRETİM LİSESİ - 4 YILLIK / TÜRKÇE MATEMATİK		
Öğrencilik Durumu	: AKTİF		
Son Aktif Dönemi	: 2010 / 2		

3. Gelen ekranda “Gözet” butonuna basınız.

ÖĞRENCİ RESİM BİLGİLERİ EKRANI AOL02020

Öğrenci Genel Bilgileri

Öğrenci No	: 1111111111	T.C. Kimlik No	: 17890016394
Adı	: AYHAN	Soyadı	: ALBAY
Okul / Alan - Bölüm	: AÇIK ÖĞRETİM LİSESİ - 4 YILLIK / TÜRKÇE MATEMATİK		
Öğrencilik Durumu	: AKTİF		

Resim Bilgileri

Resim : 

 Kaydet

4. Öğrenci resminin olduğu dosyayı bilgisayardan bulunuz. Resim, .jpg ya da .jpeg formatında, boyutu 2 KB – 10 KB arasında olmalıdır. Bilgisayarınızdaki resim dosyasını seçip, “Aç” butonuna basınız.

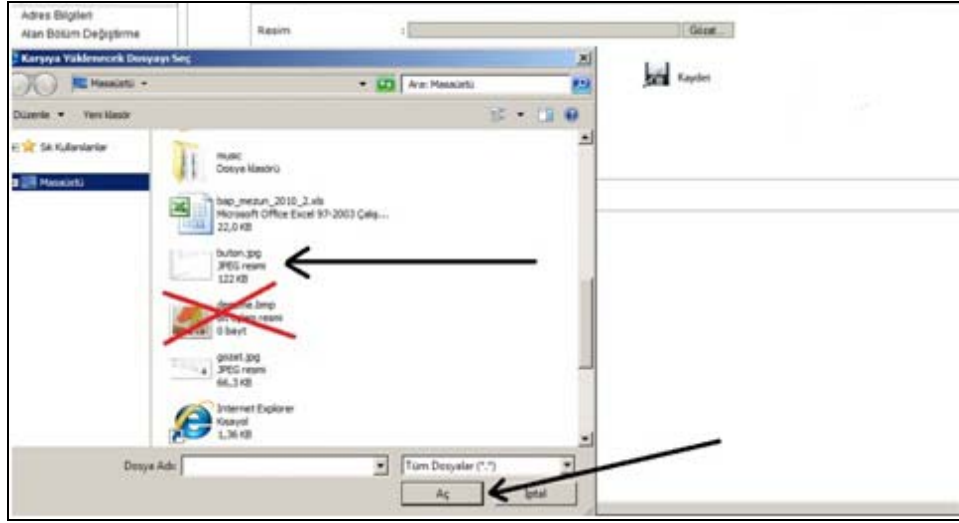

5. Resmi yüklemek için son olarak “Kaydet” butonuna basınız.

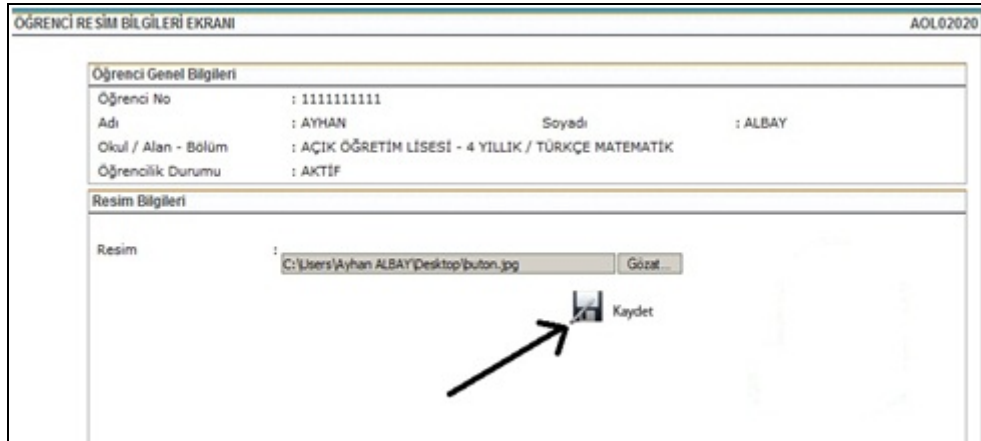

6. Herhangi bir hata mesajı alınmadığı takdirde işlem başarı ile tamamlanmış olur.

